番外編《韓国スケッチ》

by Nabeta

・ソウルの八百屋で買った「ネクタリン」

・「緑の歩道に改造されたソウル駅周辺の高速道路」

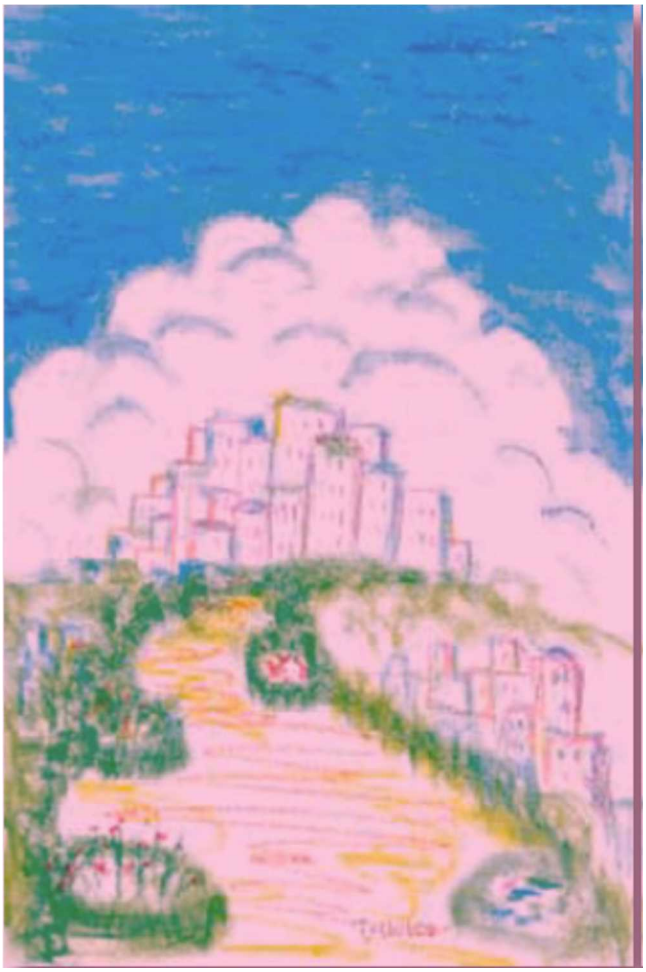

・南大門の朝市で買った「のり巻き」

・ソウル市庁舎横の昼食「ビビンバ」

・明洞で最後の夕食「サムゲタン」